

OPĆI PODATCI O ODJELU

| | | | |
|---|--|---------|----------|
| Šumarija | Glamoč | | |
| Gospodarska jedinica | Šator | | |
| Odjel | 56 a | | |
| Površina (ha) | 51,1 | | |
| Neto drvena masa (m ³) | Četinjače | Listače | Σ |
| | 1 107,11 | 217,78 | 1 324,88 |
| Srednja zapremina doznačenog stabla (m ³) | 1,48 | | |
| Srednji promjer doznačenih stabala | 36,62 | | |
| Ukupna drvena zapremina doznačenih stabala (m ³) | 1 641,77 | | |
| Ukupan broj doznačenih stabala (komada) | 1 108 | | |
| Prosječni broj doznačenih stabala (kom/ha) | 21,7 | | |
| Prosječna doznačena zapremina doznačenih stabala (m ³ /ha) | 32,13 | | |
| Srednja udaljenost privlačenja (m) | < 250 | | |
| Uvjeti rada | Srednje povoljan | | |
| Dvotjedna dinamika | 866 m ³ (odnosi se na LOT 19, odjeli 56, 97 i 99) | | |
| Potreban broj radnih dana | 111 (odnosi se na LOT 19, odjeli 56, 97 i 99) | | |
| Vrijednost poslova (KM) | 176 768,91 (odnosi se na LOT 19, odjeli 56, 97 i 99) | | |
| Udaljenost od šumarije (km) cca. | 21 | | |
| Napomena: | Datum početka obračuna radnih dana je 01.06.2018. | | |

OPĆI PODATCI O ODJELU

| | | | |
|---|--|---------|----------|
| Šumarija | Glamoč | | |
| Gospodarska jedinica | Šator | | |
| Odjel | 56 b | | |
| Površina (ha) | 24,4 | | |
| Neto drvena masa (m ³) | Četinjače | Listače | Σ |
| | 1 401,14 | 126,27 | 1 527,40 |
| Srednja zapremina doznačenog stabla (m ³) | 1,74 | | |
| Srednji promjer doznačenih stabala | 38,45 | | |
| Ukupna drvena zapremina doznačenih stabala (m ³) | 1 861,42 | | |
| Ukupan broj doznačenih stabala (komada) | 1 072 | | |
| Prosječni broj doznačenih stabala (kom/ha) | 43,9 | | |
| Prosječna doznačena zapremina doznačenih stabala (m ³ /ha) | 76,29 | | |
| Srednja udaljenost privlačenja (m) | 250-500 | | |
| Uvjeti rada | Povoljan | | |
| Dvotjedna dinamika | 866 m ³ (odnosi se na LOT 19, odjeli 56, 97 i 99) | | |
| Potreban broj radnih dana | 111 (odnosi se na LOT 19, odjeli 56, 97 i 99) | | |
| Vrijednost poslova (KM) | 176 768,91 (odnosi se na LOT 19, odjeli 56, 97 i 99) | | |
| Udaljenost od šumarije (km) cca. | 21 | | |
| Napomena: | Datum početka obračuna radnih dana je 01.06.2018. | | |



10. Topografska karta sa snimljenim traktorskim vlakama

1:10.000

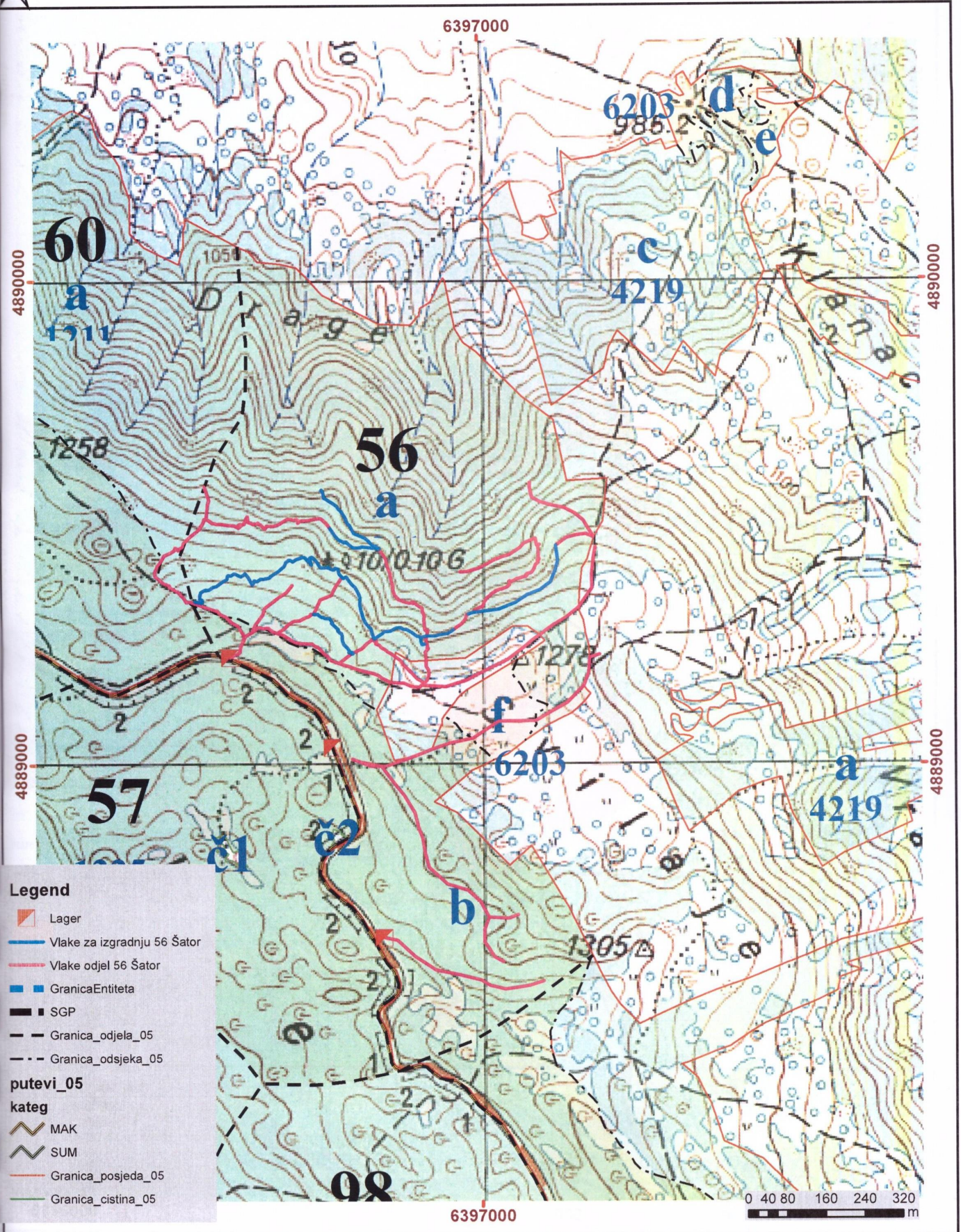

OPĆI PODATCI O ODJELU

| | | | |
|---|--|---------|----------|
| Šumarija | Glamoč | | |
| Gospodarska jedinica | Šator | | |
| Odjel | 97 | | |
| Površina (ha) | 39,01 | | |
| Neto drvena masa (m ³) | Četinjače | Listače | Σ |
| | 1 958,34 | 698,59 | 2 656,92 |
| Srednja zapremina doznačenog stabla (m ³) | 1,21 | | |
| Srednji promjer doznačenih stabala | 36,13 | | |
| Ukupna drvena zapremina doznačenih stabala (m ³) | 3 310,02 | | |
| Ukupan broj doznačenih stabala (komada) | 2 736 | | |
| Prosječni broj doznačenih stabala (kom/ha) | 70,1 | | |
| Prosječna doznačena zapremina doznačenih stabala (m ³ /ha) | 84,85 | | |
| Srednja udaljenost privlačenja (m) | 250-500 | | |
| Uvjeti rada | Srednje povoljan | | |
| Dvotjedna dinamika | 866 m ³ (odnosi se na LOT 19, odjeli 56, 97 i 99) | | |
| Potreban broj radnih dana | 111 (odnosi se na LOT 19, odjeli 56, 97 i 99) | | |
| Vrijednost poslova (KM) | 176 768,91 (odnosi se na LOT 19, odjeli 56, 97 i 99) | | |
| Udaljenost od šumarije (km) cca. | 21 | | |
| Napomena: | Datum početka obračuna radnih dana je 01.06.2018. | | |

10. Vlake odjel 97 Šator

1:10.000

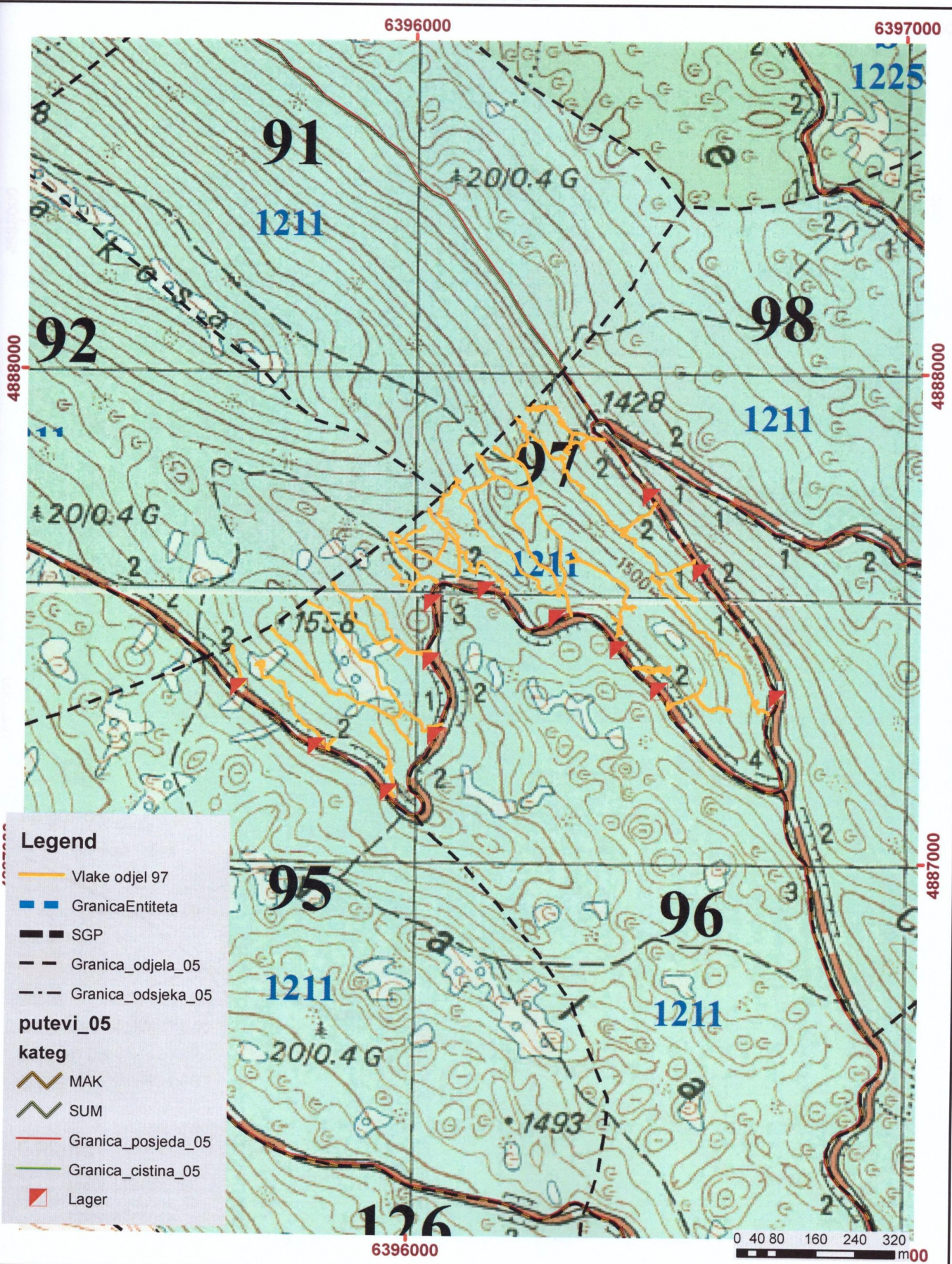

OPĆI PODATCI O ODJELU

| | | | |
|---|--|---------|----------|
| Šumarija | Glamoč | | |
| Gospodarska jedinica | Šator | | |
| Odjel | 99 | | |
| Površina (ha) | 42,59 | | |
| Neto drvena masa (m ³) | Četinjače | Listače | Σ |
| | 2 407,52 | 114,57 | 2 522,10 |
| Srednja zapremina doznačenog stabla (m ³) | 1,70 | | |
| Srednji promjer doznačenih stabala | 39,58 | | |
| Ukupna drvena zapremina doznačenih stabala (m ³) | 3 129,03 | | |
| Ukupan broj doznačenih stabala (komada) | 1 846 | | |
| Prosječni broj doznačenih stabala (kom/ha) | 43,3 | | |
| Prosječna doznačena zapremina doznačenih stabala (m ³ /ha) | 73,47 | | |
| Srednja udaljenost privlačenja (m) | 250-500 | | |
| Uvjeti rada | Srednje povoljan | | |
| Dvotjedna dinamika | 866 m ³ (odnosi se na LOT 19, odjeli 56, 97 i 99) | | |
| Potreban broj radnih dana | 111 (odnosi se na LOT 19, odjeli 56, 97 i 99) | | |
| Vrijednost poslova (KM) | 176 768,91 (odnosi se na LOT 19, odjeli 56, 97 i 99) | | |
| Udaljenost od šumarije (km) cca. | 21 | | |
| Napomena: | Datum početka obračuna radnih dana je 01.06.2018. | | |







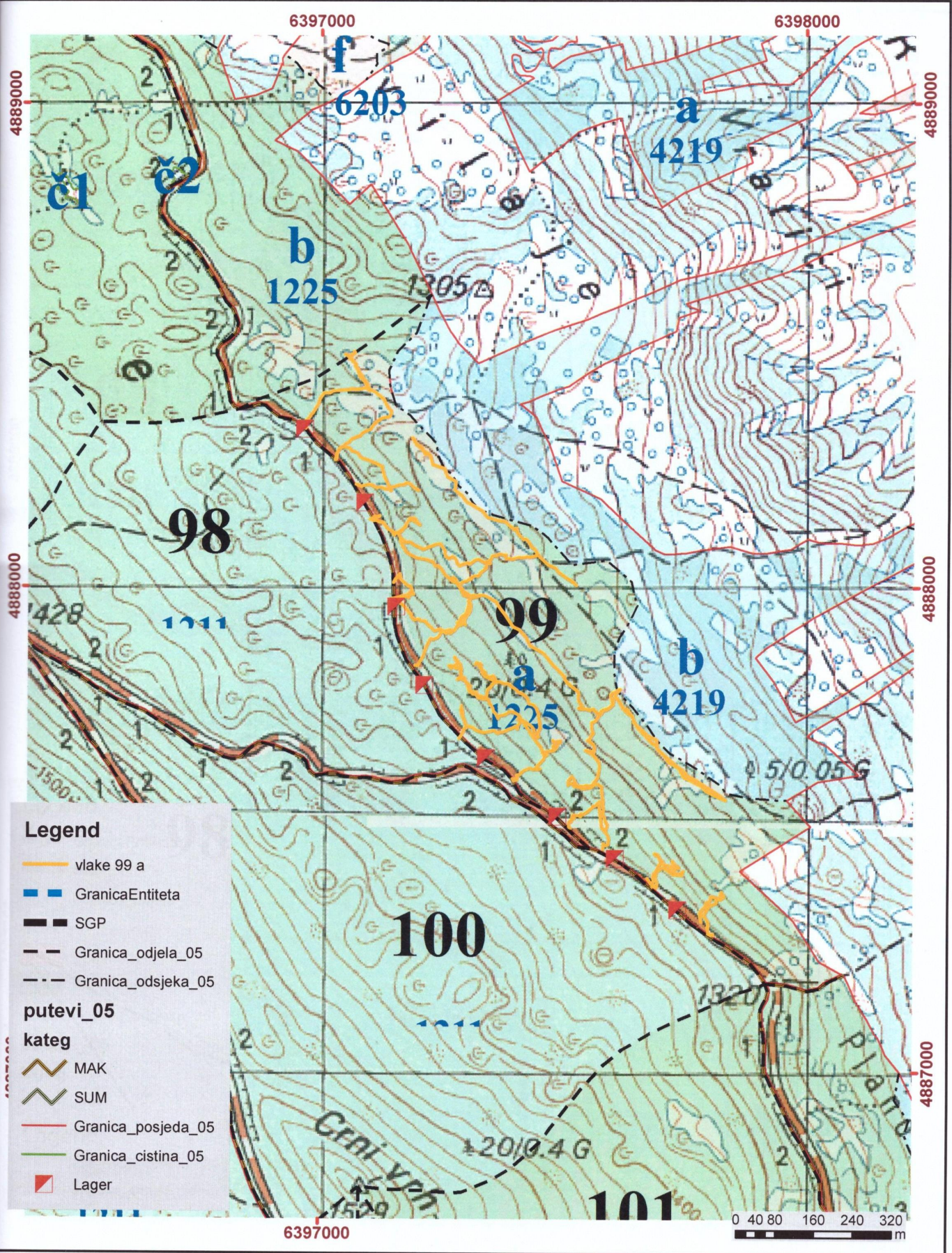





10. Vlake odjel 99 a Šator

1:10.000



Legend

-  vlake 99 a
-  GranicaEntiteta
-  SGP
-  Granica_odjela_05
-  Granica_odsjeka_05
- putevi_05**
- kateg**
-  MAK
-  SUM
-  Granica_posjeda_05
-  Granica_cistina_05
-  Lager

